



Fundusze Europejskie
Program Regionalny



Unia Europejska
Europejski Fundusz Społeczny



Projekt: „Dobra praktyka Twoją inwestycją w przyszłość – Profesjonalni w Budowlance”
współfinansowany ze środków Europejskiego Funduszu Społecznego w ramach Regionalnego
Programu Operacyjnego Województwa Łódzkiego na lata 2014 - 2020

Oznaczenie sprawy: RPLD.11.03.01-10-0027/15/6/2016

Załącznik nr 2 do Regulaminu udzielania zamówień co do których na podstawie art. 4 Ustawy Prawo Zamówień Publicznych wyłączono stosowanie tej Ustawy w Zespole Szkół Ponadgimnazjalnych i Placówek Opiekuńczo – Wychowawczych Nr 3 w Piotrkowie Trybunalskim

Piotrków Trybunalski, dnia 04.10.2016r.

ZAPROSZENIE DO ZŁOŻENIA OFERTY

- Dyrektor Zespołu Szkół Ponadgimnazjalnych i Placówek Opiekuńczo - Wychowawczych Nr 3 w Piotrkowie Trybunalskim** w związku z prowadzonym postępowaniem o udzielenie zamówienia publicznego co do którego na podstawie art. 4 Ustawy Prawo Zamówień Publicznych wyłączono stosowanie tej Ustawy, zaprasza do złożenia oferty (cenowej) na wykonanie zamówienia.
- Opis przedmiotu zamówienia:
Przedmiotem zamówienia jest dostawa wraz z montażem mebli do pracowni rysunku technicznego w ZSPiPO-W Nr 3 w Piotrkowie Trybunalskim, która obejmuje:
 - biurko pod komputer** – 1 szt. o parametrach.
 - stół komputerowy 2- osobowy** – 16 szt. o parametrach,
 - krzesło uczniowskie** – 32 szt. o parametrach,
 - krzesło obrotowe** – szt. 1 o parametrach.**Specyfikację, szczegółowy opis i wizualny wygląd mebli stanowiących przedmiot zamówienia zawiera załącznik nr 2 do niniejszego zapytania ofertowego.**
CPV-39000000-2 Meble, wyposażenie
CPV-39160000-1 Meble szkolne
- Termin wykonania zamówienia: **7 dni od podpisania umowy.**
- Warunki udziału w postępowaniu wymagane i stawiane Wykonawcą:
 - W celu potwierdzenia, że oferowane dostawy odpowiadają wymaganiom określonym przez Zamawiającego w Opisie przedmiotu zamówienia – w zakresie dostawy wraz z montażem mebli w pracowni rysunku technicznego - Zamawiający wymaga przedłożenia wraz z ofertą wypełniony załącznik Nr 2 do zapytania ofertowego.
 - Na potwierdzenie spełniania warunku wiedzy i doświadczenia Wykonawca musi wykazać, że wykonał w okresie ostatnich trzech (3) lat przed upływem terminu składania ofert, a jeżeli okres prowadzenia działalności jest krótszy - w tym okresie, co najmniej jedną (1) dostawę wraz z montażem mebli, o wartości co najmniej 10.000,00 zł brutto. Wykonawca zobowiązany jest wraz z ofertą złożyć załącznik nr 3 do zapytania ofertowego. Do wykazu należy dołączyć dokumenty wystawione przez odbiorcę dostawy potwierdzające należyte wykonane dostawy wskazanych w wykazie, np. referencje.

Adres biura projektu:

Zespół Szkół Ponadgimnazjalnych i Placówek Opiekuńczo –Wychowawczych nr 3
ul. Broniewskiego 16, 97-300 Piotrków Trybunalski
Tel: 44 649-57-62, fax: 44 648-65-65 www.zsp3.piotrkow.pl



Realizator Projektu

Zhu

W



Fundusze Europejskie
Program Regionalny



Unia Europejska
Europejski Fundusz Społeczny



Projekt: „Dobra praktyka Twoją inwestycją w przyszłość – Profesjonalni w Budowlance”
współfinansowany ze środków Europejskiego Funduszu Społecznego w ramach Regionalnego
Programu Operacyjnego Województwa Łódzkiego na lata 2014 - 2020

4.3. W celu potwierdzenia, że Wykonawca nie jest powiązany z Zamawiającym osobowo lub kapitałowo musi wraz z ofertą złożyć załącznik nr 4 do zapytania ofertowego. Przez powiązania kapitałowe lub osobowe rozumie się wzajemne powiązania między Zamawiającym lub osobami upoważnionymi do zaciągania zobowiązań w imieniu Zamawiającego lub osobami wykonującymi w imieniu Zamawiającego czynności związane z przygotowaniem i przeprowadzeniem procedury wyboru wykonawcy a wykonawcą, polegające w szczególności na:

1. uczestniczeniu w spółce jako wspólnik spółki cywilnej lub spółki osobowej,
2. posiadaniu co najmniej 10 % udziałów lub akcji,
3. pełnieniu funkcji członka organu nadzorczego lub zarządzającego, prokurenta, pełnomocnika,
4. pozostawaniu w związku małżeńskim, w stosunku pokrewieństwa lub powinowactwa w linii prostej, pokrewieństwa drugiego stopnia lub powinowactwa drugiego stopnia w linii bocznej lub w stosunku przysposobienia, opieki lub kurateli.

4.4. Oświadczenie Wykonawcy potwierdzające, że całość dostarczonej dostawy mebli będzie pochodzić z autoryzowanego kanału sprzedaży producentów lub dostawców z obszaru Unii Europejskiej oraz oświadczenia, że sprzęty posiadają stosowny pakiet usług gwarancyjnych świadczonych przez producenta sprzętu (lub autoryzowany serwis) kierowanych do użytkowników z obszaru Rzeczypospolitej Polskiej, a serwis mebli będzie realizowany przez producenta lub autoryzowanego partnera serwisowego producenta i realizowany zgodnie z wymogami normy ISO9001.

4.5. W celu potwierdzenia, że Wykonawca spełniania warunki udziału w postępowaniu składa wraz z ofertą załącznik Nr 6 do zapytania ofertowego wymagane dokumenty dla poszczególnych mebli:

- Karty lub zdjęcia katalogowe;
- Atest higieniczny o dopuszczeniu gotowego produktu do użytkowania pod względem higienicznym zgodny z Polskimi Normami,
- Certyfikat lub oświadczenie na oferowane stoły komputerowe, biurko pod komputer zgodne z normą EN 527: 1, 2, 3 (lub równoważny) wydany przez podmiot uprawniony do kontroli jakości (np. jednostkę badawczą akredytowaną),
- Certyfikat lub oświadczenie na oferowane krzesła zgodne z normą PN-EN 1729- 1, 2:2007 (lub równoważny) wydany przez podmiot uprawniony do kontroli jakości (np. jednostkę badawczą akredytowaną)
- Certyfikat lub oświadczenie na laminat zgodne z normami EN 12720, EN 12721, EN 12722 (lub równoważny) wydane przez podmiot uprawniony do kontroli jakości (np. jednostkę badawczą akredytowaną). Zakres zamówienia ujęty jest w przedmiocie zamówienia.

4.6. Badanie i ocena złożonych oświadczeń i dokumentów

1) Zamawiający wezwie Wykonawców, którzy w określonym terminie nie złożą wymaganych przez Zamawiającego dokumentów lub którzy nie złożą pełnomocnictw albo którzy złożą wymagane dokumenty zawierające błędy lub którzy złożą wadliwe pełnomocnictwa, do ich

Adres biura projektu:

Zespół Szkół Ponadgimnazjalnych i Placówek Opiekuńczo –Wychowawczych nr 3

ul. Broniewskiego 16, 97-300 Piotrków Trybunalski

Tel: 44 649-57-62, fax: 44 648-65-65 www.zsp3.piotrkow.pl



Realizator Projektu



Fundusze Europejskie
Program Regionalny



Unia Europejska
Europejski Fundusz Społeczny



Projekt: „Dobra praktyka Twoją inwestycją w przyszłość – Profesjonalni w Budowlance”
współfinansowany ze środków Europejskiego Funduszu Społecznego w ramach Regionalnego
Programu Operacyjnego Województwa Łódzkiego na lata 2014 - 2020

złożenia w wyznaczonym terminie, chyba że oferta będzie podlegała odrzuceniu, postępowanie będzie podlegało unieważnieniu lub oferta będzie zawierała cenę, która przewyższa kwotę, jaką Zamawiający może przeznaczyć za realizację przedmiotu postępowania.

2) Dokumenty dotyczące Wykonawcy (np. referencje) muszą być złożone w formie oryginału lub kserokopii poświadczonej za zgodność z oryginałem przez Wykonawcę (na każdej zapisanej stronie dokumentu). Poświadczenie za zgodność z oryginałem winno być sporządzone w sposób umożliwiający identyfikację podpisu (np. wraz z imienną pieczętą osoby poświadczającej kopię dokumentu za zgodność z oryginałem).

3) Ocena spełniania warunków udziału w postępowaniu zostanie dokonana na podstawie dokumentów wskazanych w pkt 4.1; 4.2; 4.3; 4.4 i 4.5 według formuły „spełnia-nie spełnia”.

5. Termin związania ofertą: **30 dni od daty złożenia oferty.**

6. Sposób przygotowania i złożenia oferty (cenowej):

6.1. Wykonawca może złożyć wyłącznie jedną ofertę. Nie dopuszcza się składania ofert na poszczególne elementy zamówienia (nie dopuszczalne jest dzielenie ustalonych Części zamówienia na mniejsze części). Oferty na wykonanie niekompletnej Części zamówienia podlegają odrzuceniu.

6.2. Oferta musi zawierać wypełniony i podpisany Formularz oferty zgodnie z załącznikiem nr 1 do zapytania ofertowego.

6.3. Oferta powinna być przygotowana zgodnie z zakresem objętym niniejszym postępowaniem.

6.4. Wraz z wypełnionym i podpisanym Formularzem oferty, w tym samym opakowaniu, winny być złożone: Pełnomocnictwo i ewentualne inne dokumenty wykazujące umocowanie do złożenia oferty (jeżeli dotyczy) i dokumenty wymienione w pkt 4.1; 4.2; 4.3; 4.4 i 4.5 zapytania ofert.

6.5. Oferta musi być sporządzona z zachowaniem formy pisemnej pod rygorem nieważności, co oznacza, że musi być podpisana przez Wykonawcę. Zamawiający wymaga, aby ofertę podpisano zgodnie z zasadami reprezentacji wskazanymi we właściwym rejestrze lub zgodnie z udzielonymi pełnomocnictwem. Podpis należy złożyć w sposób umożliwiający identyfikację autora (np. w razie podpisu nieczytelnego, opatrzyć go dodatkowo imienną pieczętą).

6.6. Jeżeli z dokumentu określającego status prawny Wykonawcy lub pełnomocnictwa wynika, iż do reprezentowania Wykonawcy upoważnionych jest łącznie kilka osób, dokumenty wchodzące w skład oferty muszą być podpisane przez wszystkie te osoby.

6.7. Jeżeli upoważnienie, o którym mowa w pkt 6.6 niniejszego rozdziału nie wynika wprost z właściwego rejestru stwierdzającego status prawny Wykonawcy, to do oferty należy dołączyć pełnomocnictwo w formie oryginału wystawione przez osoby do tego upoważnione lub potwierdzoną notarialnie kopię pełnomocnictwa.

6.8. Każda poprawka w treści oferty, a w szczególności każde przerobienie, przekreślenie, uzupełnienie, nadpisanie, przesłonięcie korektorem etc. musi być parafowane przez Wykonawcę lub wyznaczonego Pełnomocnika.

6.9. Wykonawca odpowiada za kompletność oferty i jej zgodność z wymaganiami zapytania ofertowego.

6.10. Ofertę (cenową) należy złożyć na Formularzu oferty stanowiącym załącznik Nr 1 do niniejszego zapytania (cenowego) w terminie do **dnia 12.10.2016r. do godziny 10.00.** w jednej z form:

Adres biura projektu:

Zespół Szkół Ponadgimnazjalnych i Placówek Opiekuńczo – Wychowawczych nr 3

ul. Broniewskiego 16, 97-300 Piotrków Trybunalski

Tel: 44 649-57-62, fax: 44 648-65-65 www.zsp3.piotrkow.pl



Realizator Projektu

aym

ab



Fundusze Europejskie
Program Regionalny



Unia Europejska
Europejski Fundusz Społeczny



Projekt: „Dobra praktyka Twoją inwestycją w przyszłość – Profesjonalni w Budowlance”
współfinansowany ze środków Europejskiego Funduszu Społecznego w ramach Regionalnego
Programu Operacyjnego Województwa Łódzkiego na lata 2014 - 2020

1) w formie pisemnej (osobiście, listownie) na adres:

**Zespół Szkół Ponadgimnazjalnych i Placówek Opiekuńczo – Wychowawczych Nr 3
w Piotrkowie Trybunalskim - sekretariat, ul. Broniewskiego 16, 97-300 Piotrków Trybunalski
z dopiskiem: Oferta na dostawę wraz z montażem mebli do pracowni rysunku technicznego.
(brana będzie pod uwagę data wpływu)**

Uwaga:

Do oferty należy załączyć wypełniony załącznik Nr 2 jako wycenę dostarczanych narzędzi, urządzeń i elektronarzędzi będącym załącznikiem do niniejszego zapytania ofertowego.

2) za pośrednictwem faksu na numer: **nie dotyczy**

3) lub za pośrednictwem poczty elektronicznej na adres e-mail: r.kaminski76@interia.pl

Oferty otrzymane przez Zamawiającego po terminie wyznaczonym na ich składanie zostaną zwrócone Wykonawcom bez otwierania.

7. Kryterium wyboru oferty najkorzystniejszej Zamawiający będzie kierował się następującymi kryteriami:

- Kryterium nr 1: Cena – waga kryterium 60 % - według następującego wzoru:

$$\text{Ilość punktów} = \frac{\text{najniższa zaoferowana cena oferty}}{\text{cena zaoferowana w badanej ofercie}} \times \text{waga kryterium}$$

- Kryterium nr 2: Gwarancja – waga kryterium 40% - według następującego wzoru:

$$\text{Ilość punktów} = \frac{\text{okres udzielonej gwarancji w ofercie}}{\text{najdłuższy okres udzielonej gwarancji}} \times \text{waga kryterium}$$

7.1. Do oceny przyjmuje się cenę oferty w brutto (z podatkiem VAT).

7.2. Przyjmuje się, że 1% = 1 pkt i tak zostanie przeliczona liczba uzyskanych punktów.

7.3. Okres gwarancji na cały przedmiot zamówienia musi być podany liczbowo w miesiącach i nie może być krótszy niż 24 miesiące, licząc od daty sporządzenia protokołu odbioru dostawy bez uwag. W przypadku wskazania okresu gwarancji dłuższego niż 48 miesięcy Wykonawca uzyska maksymalną liczbę punktów w zakresie wskazanego kryterium nr 2, z zastrzeżeniem, że dla oceny pozostałych ofert, w zakresie kryterium nr 2 - zgodnie z wzorem opisanym powyżej - Zamawiający przyjmie, że Wykonawca zaoferował okres gwarancji wynoszący 48 miesięcy.

7.4. W przypadku gdy Wykonawca zaoferuje okres gwarancji krótszy niż 24 miesiące, jego oferta podlegać będzie odrzuceniu.

7.5. Oferta z najdłuższym okresem gwarancji na przedmiot zamówienia otrzyma największą ilość punktów, pozostałe oferty proporcjonalnie mniej (z zastrzeżeniem, że wskazanie dłuższego okresu

Adres biura projektu:

Zespół Szkół Ponadgimnazjalnych i Placówek Opiekuńczo – Wychowawczych nr 3

ul. Broniewskiego 16, 97-300 Piotrków Trybunalski

Tel: 44 649-57-62, fax: 44 648-65-65 www.zsp3.piotrkow.pl



Realizator Projektu

SK

al



Fundusze Europejskie
Program Regionalny



Unia Europejska
Europejski Fundusz Społeczny



Projekt: „Dobra praktyka Twoją inwestycją w przyszłość – Profesjonalni w Budowlance”
współfinansowany ze środków Europejskiego Funduszu Społecznego w ramach Regionalnego
Programu Operacyjnego Województwa Łódzkiego na lata 2014 - 2020

niż 48-miesięczny nie jest dodatkowo punktowane).

7.6. Przyjmuje się, że 1% = 1 pkt i tak zostanie przeliczona liczba uzyskanych.

7.7. Oferty będą ocenione przez Zamawiającego w oparciu o łączną wagę kryteriów równą 100 %.

7.8. Za najkorzystniejszą zostanie uznana oferta, która uzyska łącznie najwyższą liczbę punktów (Kryterium nr 1 + Kryterium nr 2).

8. Wzór umowy stanowi załącznik 7 do niniejszego zapytania

8.1. Zamawiający podpisze umowę z Wykonawcą, którego oferta zostanie uznana za najkorzystniejszą, tzn. otrzyma największą ilość punktów zgodnie z kryteriami określonymi w pkt 7.8 niniejszej oferty.

8.2. Jeżeli Wykonawca odmówi podpisania umowy na warunkach określonych w ofercie, w terminie wskazanym przez Zamawiającego, Zamawiający może dokonać wyboru następnej z ofert, która w kolejności uzyskała największą ilość punktów zgodnie z kryteriami określonymi w pkt 7.8 niniejszej oferty i nie podlegała odrzuceniu (a Wykonawca nie podlega wykluczeniu).

9. Osoba do kontaktu w sprawie zamówienia: **Radosław Kamiński - Koordynator Projektu**
tel. 512-193-599 można dzwonić w dni robocze w godzinach 9.00 -15.00

10. Warunki płatności:

10.1. Podana w ofercie cena ma charakter ryczałtowy i musi być wyrażona w PLN (z dokładnością do dwóch miejsc po przecinku). Cena musi uwzględniać wszystkie wymagania niniejszego zapytania ofertowego oraz obejmować wszelkie koszty, jakie poniesie Wykonawca z tytułu należytej oraz zgodnej z obowiązującymi przepisami realizacji umowy, choćby zmieniły się koszty poszczególnych jego składników. Oznacza to, że Wykonawca skalkulował wszystkie potencjalne ryzyka, jakie mogą wystąpić przy realizacji przedmiotu umowy oraz że przewidział właściwą organizację dla bezpiecznego, poprawnego i terminowego zrealizowania przez Wykonawcę zakresu rzeczowego przedmiotu umowy.

10.2. Wynagrodzenie nastąpi po dostawie wraz z montażem mebli do pracowni rysunku technicznego. Podstawą wystawienia faktury będzie protokół zdawczo – odbiorczy przekazanych mebli do pracowni rysunku technicznego bez uwag Zamawiającego. Sposób zapłaty: przelewem na rachunek Wykonawcy w terminie do 14 dni od daty otrzymania prawidłowo wystawionej faktury/rachunku.

11. Wykaz załączników do zapytanie ofertowego:

- 11.1. Załącznik nr 1: Formularz oferty,
- 11.2. Załącznik nr 2: Szczegółowy opis przedmiotu zamówienia,
- 11.3. Załącznik nr 3: Wykaz dostaw,
- 11.4. Załącznik nr 4: Wzór umowy,
- 11.5. Załącznik nr 5: Oświadczenie o braku powiązań,
- 11.6. Załącznik nr 6: Oświadczenie wykonawcy,
- 11.7. Załącznik nr 7: Wzór umowy.

Koordynator Projektu

R. Kamiński

Radosław Kamiński

DYREKTOR

E. Wiernicka
mgr. Eryka Wiernicka

Data i podpis kierownika jednostki

Adres biura projektu:

Zespół Szkół Ponadgimnazjalnych i Placówek Opiekuńczo –Wychowawczych nr 3

ul. Broniewskiego 16, 97-300 Piotrków Trybunalski

Tel: 44 649-57-62, fax: 44 648-65-65 www.zsp3.piotrkow.pl



Realizator Projektu



Projekt: „Dobra praktyka Twoją inwestycją w przyszłość – Profesjonalni w Budowlance”
współfinansowany ze środków Europejskiego Funduszu Społecznego w ramach Regionalnego
Programu Operacyjnego Województwa Łódzkiego na lata 2014 - 2020

Załącznik Nr 1 do zapytania ofertowego

.....
(pieczęć Wykonawcy)

FORMULARZ OFERTOWY

Ja/My podpisany/i :

działający w imieniu i na rzecz:.....

(pełna nazwa Wykonawcy)

.....

(adres siedziby Wykonawcy)

REGON:

--	--	--	--	--	--	--	--	--	--	--	--	--	--	--	--

NIP:

			-			-			-				
--	--	--	---	--	--	---	--	--	---	--	--	--	--

Adres email:

W odpowiedzi na zapytanie ofertowe dla zamówienia publicznego co do którego na podstawie art. 4 Ustawy Prawo Zamówień Publicznych wyłączono stosowanie tej Ustawy na:

dostawę wraz z montażem mebli do pracowni rysunku technicznego - oznaczenie sprawy RPLD.11.03.01-10-0027/15/6/2016 - wymienione wraz z specyfikacją w załączniku Nr 2 oferuję/my wykonanie przedmiotu zamówienia w zakresie objętym zapytaniem ofertowym za:

1. Cena oferty brutto zł.(słownie)
2. Okres udzielanej gwarancji miesięcy *(należy wskazać liczbowo w pełnych miesiącach zgodnie z zasadami określonymi w Zapytaniu ofertowym)*
3. Oferujemy sprzęt o parametrach szczegółowo opisanych w tabelach stanowiących załącznik Nr 2 niniejszego formularza ofertowego - **brak wypełnienia i przedłożenia wraz z formularzem oferty załącznika Nr 2 będzie skutkowało odrzuceniem oferty.**





Fundusze Europejskie
Program Regionalny



Unia Europejska
Europejski Fundusz Społeczny



Projekt: „Dobra praktyka Twoją inwestycją w przyszłość – Profesjonalni w Budowlance”
współfinansowany ze środków Europejskiego Funduszu Społecznego w ramach Regionalnego
Programu Operacyjnego Województwa Łódzkiego na lata 2014 - 2020

1. Oświadczamy, że:

- 1.1. Podana cena oferty jest ceną ryczałtową obejmującą koszt wykonania całego przedmiotu zamówienia w zakresie określonym w zapytaniu ofertowym.
- 1.2. Termin realizacji przedmiotu postępowania został określony w zapytaniu ofertowym.
- 1.3. Uważam/y się związany/i niniejszą ofertą przez czas wskazany w zapytaniu ofertowym.
- 1.4. Zapoznałem/liśmy się z treścią wzoru Umowy i akceptuję/my jego treść.
- 1.5. Ofertę składam/y na kolejno ponumerowanych stronach.

....., dnia

.....
Podpis i pieczęć osoby uprawnionej do reprezentowania Wykonawcy

Adres biura projektu:

Zespół Szkół Ponadgimnazjalnych i Placówek Opiekuńczo –Wychowawczych nr 3

ul. Broniewskiego 16, 97-300 Piotrków Trybunalski

Tel: 44 649-57-62, fax: 44 648-65-65 www.zsp3.piotrkow.pl



Realizator Projektu



Fundusze Europejskie
Program Regionalny



Unia Europejska
Europejski Fundusz Społeczny



Projekt " Dobra praktyka Twoją inwestycją w przyszłość- Profesjonali w Budowlance"
współfinansowany z Unii Europejskiej ze środków Europejskiego Funduszu Społecznego
w ramach Regionalnego Programu Operacyjnego Województwa Łódzkiego na lata 2014-2020

Załącznik nr 2 do zapytania ofertowego na dostawę
mebli do pracowni rysunku technicznego
w ZSPiPO-W Nr 3 Piotrkowie Tryb.

LP.	PRZEDMIOT ZAMÓWIENIA	SPECYFIKACJA PRZEDMIOTU ZAMÓWIENIA	ILOŚĆ szt./zest.	PROPONOWANA MARKA I MODEL SPELNIAJĄCY WYMOGI WG. ZAŁ. SPECYFIKACJI PRZEDMIOTU ZAMÓWIENIA KOL.3	CENA JEDN. BRUTTO	WARTOŚĆ BRUTTO RAZEM
1.	biurko pod komputer dla nauczyciela	<ul style="list-style-type: none"> - blat wykonany z płyty unilamowej HPL o grubości minimum 18 mm oklejony obrzeżem ABS, - wyposażone w szufladę wykonaną z płyty wiórowej laminowanej minimum 18 mm, - stelaż wykonany z owalnej rury stalowej o przekroju 50x30 mm, malowany farbą proszkową, - końce rur zabezpieczone zaślepkami z tworzywa sztucznego - wyposażony w 1 podstawkę pod komputer na zewnątrz - wymiary: A 600 x B 1300 x H 760 mm - kolor i wzór płyty: buk 	1			0,00 zł

Koordynator Projektu

R. Kamiński
Radosław Kamiński

2.	Stół komputerowy 2- osobowy	<ul style="list-style-type: none"> - blat wykonany z płyty unilamowej HPL o grubości minimum 18 mm oklejony obrzeżem ABS - stelaż wykonany z owalnej rury stalowej o przekroju 50x30 mm, malowany farbą proszkową - końce rur zabezpieczone zaślepkami z tworzywa sztucznego - konstrukcja dodatkowo wzmocniona osłoną w kolorze blatu - wyposażony w 1 półkę pod klawiaturę mocowaną na prowadnicach - wyposażony w 1 podstawkę pod komputer na zewnątrz wolnostojąca - skokowa regulacja wysokości - kolor i wzór płyty: buk - kolor stelaża: szary -zakres wzrostu: 1590-1880 - wymiary około A 500 x B 1300 x H 760 mm 	16			0,00 zł
3.	Krzesło uczniowskie	<ul style="list-style-type: none"> -krzesło wykonane na konstrukcji stalowej na stelażu z owalnej rury stalowej o przekroju 38x20mm, zabezpieczony stopkami z tworzywa. - siedzisko i oparcie wykonane ze sklejki brzozonej/bukowej, lakierowanej bezbarwnym lakierem, - końce rur zabezpieczone zaślepkami z tworzywa sztucznego - kolor stelaża – szary - wysokość siedziska: 46cm 	32			0,00 zł
4.	krzesło obrotowe	<ul style="list-style-type: none"> - oparcie siatkowe + skay/ekoskóra, siedzisko skay/ekoskóra - podstawa i część podłokietnika chrom - mechanizm TILT - kolor: czarny - wysokość całkowita: 110÷120 cm 	1			0,00 zł

RAZEM (całkowita wartość zamówienia)	0,00 zł
---	----------------

Koordynator Projektu
R. Kamiński
 Radosław Kamiński

DYREKTOR
Edyta Wiernicka
 mgr Edyta Wiernicka

.....
 Podpis kierownikw jednostki



Fundusze Europejskie
Program Regionalny



Unia Europejska
Europejski Fundusz Społeczny



Projekt: „Dobra praktyka Twoją inwestycją w przyszłość – Profesjonaliści w Budowlance”
współfinansowany ze środków Europejskiego Funduszu Społecznego w ramach Regionalnego
Programu Operacyjnego Województwa Łódzkiego na lata 2014 - 2020

Załącznik nr 2A do zapytania ofertowego

Wizualny wygląd mebli stanowiących przedmiot zamówienia



Stół komputerowy 2- osobowy
z przystawką pod komputer na zewnątrz wolnostojąca

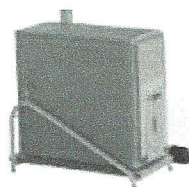

Bierko pod komputer



Krzesełko uczniowskie



Krzesełko obrotowe

Uwaga: zamieszczone zdjęcia są poglądowe.

Adres biura projektu:
Zespół Szkół Ponadgimnazjalnych i Placówek Opiekuńczo –Wychowawczych nr 3
ul. Broniewskiego 16, 97-300 Piotrków Trybunalski
Tel: 44 649-57-62, fax: 44 648-65-65 www.zsp3.piotrkow.pl



Realizator Projektu



Fundusze Europejskie
Program Regionalny



Unia Europejska
Europejski Fundusz Społeczny



Projekt: „Dobra praktyka Twoją inwestycją w przyszłość – Profesjonali w Budowlance”
współfinansowany ze środków Europejskiego Funduszu Społecznego w ramach Regionalnego
Programu Operacyjnego Województwa Łódzkiego na lata 2014 - 2020

Załącznik Nr 3 do zapytania ofertowego

.....
(pieczęć Wykonawcy)

WYKAZ DOSTAW

Ja/My podpisany/i :

działający w imieniu i na rzecz:

(pełna nazwa Wykonawcy)

.....
(adres siedziby Wykonawcy)

OŚWIADCZAM/Y, ŻE wykonałem/liśmy następujące dostawy:

LP	Podmiot, na rzecz którego wykonano dostawę	Zakres (przedmiot) dostawy	termin realizacji	Wartość dostawy (kwota brutto)

Do wykazu należy dołączyć dokumenty wystawione przez odbiorcę dostawy potwierdzające należyte wykonane dostaw wskazanych w wykazie, np. referencje

.....
Podpis i pieczęć osoby uprawnionej do reprezentowania Wykonawcy

Adres biura projektu:
Zespół Szkół Ponadgimnazjalnych i Placówek Opiekuńczo –Wychowawczych nr 3
ul. Broniewskiego 16, 97-300 Piotrków Trybunalski
Tel: 44 649-57-62, fax: 44 648-65-65 www.zsp3.piotrkow.pl



Realizator Projektu



Fundusze Europejskie
Program Regionalny



Unia Europejska
Europejski Fundusz Społeczny



Projekt: „Dobra praktyka Twoją inwestycją w przyszłość – Profesjonalni w Budowlance”
współfinansowany ze środków Europejskiego Funduszu Społecznego w ramach Regionalnego
Programu Operacyjnego Województwa Łódzkiego na lata 2014 - 2020

Załącznik Nr 4 do zapytania ofertowego

.....
(pieczęć Wykonawcy)

Oświadczenie Wykonawcy

Ja/My podpisany/i:.....

działający w imieniu i na rzecz:.....

(pełna nazwa Wykonawcy)

.....
(adres siedziby Wykonawcy)

OŚWIADCZAM/Y, ŻE:

Nie jesteśmy powiązani z Zamawiającym osobowo lub kapitałowo. Przez powiązania kapitałowe lub osobowe rozumie się wzajemne powiązania między Zamawiającym lub osobami upoważnionymi do zaciągania zobowiązań w imieniu Zamawiającego lub osobami wykonującymi w imieniu Zamawiającego czynności związane z przygotowaniem i przeprowadzeniem procedury wyboru wykonawcy a wykonawcą, polegające w szczególności na:

1. uczestniczeniu w spółce jako wspólnik spółki cywilnej lub spółki osobowej,
2. posiadaniu co najmniej 10 % udziałów lub akcji,
3. pełnieniu funkcji członka organu nadzorczego lub zarządzającego, prokurenta, pełnomocnika,
4. pozostawaniu w związku małżeńskim, w stosunku pokrewieństwa lub powinowactwa w linii prostej, pokrewieństwa drugiego stopnia lub powinowactwa drugiego stopnia w linii bocznej lub w stosunku przysposobienia, opieki lub kurateli.

.....
Podpis i pieczęć osoby uprawnionej do reprezentowania Wykonawcy

Adres biura projektu:
Zespół Szkół Ponadgimnazjalnych i Placówek Opiekuńczo –Wychowawczych nr 3
ul. Broniewskiego 16, 97-300 Piotrków Trybunalski
Tel: 44 649-57-62, fax: 44 648-65-65 www.zsp3.piotrkow.pl



Realizator Projektu



Fundusze Europejskie
Program Regionalny



Unia Europejska
Europejski Fundusz Społeczny



Projekt: „Dobra praktyka Twoją inwestycją w przyszłość – Profesjonali w Budowlance”
współfinansowany ze środków Europejskiego Funduszu Społecznego w ramach Regionalnego
Programu Operacyjnego Województwa Łódzkiego na lata 2014 - 2020

Załącznik Nr 5 do zapytania ofertowego

.....
(pieczęć Wykonawcy)

OŚWIADCZENIE

Ja/My podpisany/i:.....

działający w imieniu i na rzecz:.....

(pełna nazwa Wykonawcy)

.....
(adres siedziby Wykonawcy)

OŚWIADCZAM/Y, ŻE:

1. Oferowane meble wymienione w załączniku Nr 2:
 - 1.1. pochodzą z autoryzowanego kanału sprzedaży producentów/dostawców z obszaru Unii Europejskiej
 - 1.2. posiadają stosowny pakiet usług gwarancyjnych świadczonych przez producenta sprzętu* (lub autoryzowany serwis*) kierowanych do użytkowników z obszaru Rzeczypospolitej Polskiej
2. Serwis mebli będzie realizowany przez producenta* lub autoryzowanego partnera serwisowego producenta* i realizowany będzie zgodnie z wymogami normy ISO9001

.....
Podpis i pieczęć osoby uprawnionej do reprezentowania Wykonawcy

*niepotrzebne skreślić

Adres biura projektu:
Zespół Szkół Ponadgimnazjalnych i Placówek Opiekuńczo –Wychowawczych nr 3
ul. Broniewskiego 16, 97-300 Piotrków Trybunalski
Tel: 44 649-57-62, fax: 44 648-65-65 www.zsp3.piotrkow.pl



Realizator Projektu



Fundusze Europejskie
Program Regionalny



Unia Europejska
Europejski Fundusz Społeczny



Projekt: „Dobra praktyka Twoją inwestycją w przyszłość – Profesjonalni w Budowlance”
współfinansowany ze środków Europejskiego Funduszu Społecznego w ramach Regionalnego
Programu Operacyjnego Województwa Łódzkiego na lata 2014 - 2020

Załącznik Nr 6 do zapytania ofertowego

.....
(pieczęć Wykonawcy)

OŚWIADCZENIE

Ja/My podpisany/i:.....

działający w imieniu i na rzecz:.....

(pełna nazwa Wykonawcy)

.....
(adres siedziby Wykonawcy)

OŚWIADCZAM/Y, ŻE:

Oferowane meble wymienione w załączniku Nr 2 do zapytania ofertowego posiadają:

- deklaracje zgodności,
- atest higieniczny każdego wyrobu,
- spis sieci autoryzowanych serwisów w Polsce,
- instrukcje obsługi,
- wymagania bezpieczeństwa,
- karty katalogowe, itp.

.....
Podpis i pieczęć osoby uprawnionej do reprezentowania Wykonawcy

Adres biura projektu:

Zespół Szkół Ponadgimnazjalnych i Placówek Opiekuńczo –Wychowawczych nr 3
ul. Broniewskiego 16, 97-300 Piotrków Trybunalski

Tel: 44 649-57-62, fax: 44 648-65-65 www.zsp3.piotrkow.pl



Realizator Projektu



Fundusze Europejskie
Program Regionalny



Unia Europejska
Europejski Fundusz Społeczny



Projekt: „Dobra praktyka Twoją inwestycją w przyszłość – Profesjonalni w Budowlance”
współfinansowany ze środków Europejskiego Funduszu Społecznego w ramach Regionalnego
Programu Operacyjnego Województwa Łódzkiego na lata 2014 - 2020

Załącznik Nr 7 do zapytania ofertowego - wzór umowy

UMOWA NR

zawarta w dniu 2016 r. pomiędzy:

Zespołem Szkół Ponadgimnazjalnych i Placówek Opiekuńczo – Wychowawczych Nr 3 w Piotrkowie
Trybunalskim, ul. Broniewskiego 16, 97-300 Piotrków Trybunalski, reprezentowanym przez

mgr **Edytę Wiernicką** - Dyrektora Zespołu

zwanym dalej w umowie „Zamawiającym”, a

.....

z siedzibą przy

NIP, REGON

Reprezentowanym przez:

zwanym dalej „Wykonawcą” o następującej treści:

§ 1

1. Przedmiotem umowy jest dostawa wraz z montażem mebli do pracowni rysunku technicznego w ZSPiPO-W Nr 3 w Piotrkowie Trybunalskim w związku z realizacją projektu „Dobra praktyka Twoją inwestycją w przyszłość - Profesjonalni w Budowlance” (zwanego dalej projektem) współfinansowany ze środków Europejskiego Funduszu Społecznego w ramach Regionalnego Programu Operacyjnego Województwa Łódzkiego na lata 2014 – 2020.
2. Specyfikacja i szczegółowy opis mebli do pracowni rysunku technicznego będących przedmiotem zamówienia zawiera załącznik nr 2.1 do zapytania ofertowego.

§ 2

1. Odbiór wykonania umowy nastąpi protokolarnie w miejscu dostawy, tj. w ZSPiPO-W Nr 3 w Piotrkowie Trybunalskim.
2. Termin wykonania: 7 dni od podpisania umowy.

§ 3

Wynagrodzenie za dostawę mebli do pracowni rysunku technicznego będących przedmiotem zamówienia jest ceną ryczałtową i wynosi:

.....

Adres biura projektu:

Zespół Szkół Ponadgimnazjalnych i Placówek Opiekuńczo –Wychowawczych nr 3
ul. Broniewskiego 16, 97-300 Piotrków Trybunalski
Tel: 44 649-57-62, fax: 44 648-65-65 www.zsp3.piotrkow.pl



Realizator Projektu



Fundusze Europejskie
Program Regionalny



Unia Europejska
Europejski Fundusz Społeczny



Projekt: „Dobra praktyka Twoją inwestycją w przyszłość – Profesjonalni w Budowlance”
współfinansowany ze środków Europejskiego Funduszu Społecznego w ramach Regionalnego
Programu Operacyjnego Województwa Łódzkiego na lata 2014 - 2020

§ 4

1. W razie zwłoki w wykonywaniu umowy, Wykonawca zobowiązany jest do zapłaty kary umownej w wysokości 0,1 % wartości przedmiotu zamówienia za każdy dzień zwłoki niezależnie od przyczyny jej powstania.
2. W razie zwłoki w usunięciu wad Wykonawca zobowiązany jest do zapłaty kary umownej w wysokości 0,1 % wartości przedmiotu zamówienia za każdy dzień zwłoki niezależnie od przyczyny jej powstania. Karę umowną za zwłokę w usunięciu wad nalicza się w stosunku do terminu wyznaczonego przez Zamawiającego.
3. Kary umowne określone w ust. 1 i 2 nie wyłączają możliwości dochodzenia przez Zamawiającego odszkodowania przewyższającego jej wysokość na zasadach ogólnych, aż do wysokości faktycznie poniesionej szkody.

§ 5

1. Wykonawca nie może zlecić wykonania niniejszej umowy lub części prac związanych z wykonaniem niniejszej umowy osobom trzecim bez pisemnej zgody Zamawiającego.
2. W przypadku niepełnej, nieterminowej realizacji zadania oraz rażącego naruszenia zasad umowy, a także naruszenia interesów Zamawiającego lub niemożności wykonania postanowień umowy z przyczyn leżących po stronie Wykonawcy, Zamawiający może rozwiązać umowę ze skutkiem natychmiastowym.

§ 6

Wykonawca udziela Zamawiającemu miesięcznej gwarancji jakości wykonania przedmiotu umowy liczonej od dnia odebrania przez Zamawiającego przedmiotu umowy i podpisania (bez uwag) protokołu zdawczo - odbiorczego.

§ 7

1. Zapłata nastąpi przelewem na konto Wykonawcy Nr.....
po dostarczeniu wraz z montażem mebli do pracowni rysunku technicznego w ZSPiPO-W Nr 3 w Piotrkowie Trybunalskim w terminie do 14 dni od daty otrzymania prawidłowo wystawionej faktury/rachunku. Podstawą wystawienia faktury będzie protokół zdawczo – odbiorczy przekazanych mebli do pracowni rysunku technicznego bez uwag Zamawiającego.
2. Za dzień zapłaty strony ustalają dzień obciążenia rachunku bankowego Zamawiającego.

§ 8

Strony umowy ustalają odpowiedzialność za niewykonanie lub nienależyte wykonanie przedmiotu umowy między innymi w formie kar umownych, które będą naliczane w następujących wypadkach i wysokościach:

Adres biura projektu:

Zespół Szkół Ponadgimnazjalnych i Placówek Opiekuńczo –Wychowawczych nr 3
ul. Broniewskiego 16, 97-300 Piotrków Trybunalski
Tel: 44 649-57-62, fax: 44 648-65-65 www.zsp3.piotrkow.pl



Realizator Projektu



Fundusze Europejskie
Program Regionalny



Unia Europejska
Europejski Fundusz Społeczny



Projekt: „Dobra praktyka Twoją inwestycją w przyszłość – Profesjonalni w Budowlance”
współfinansowany ze środków Europejskiego Funduszu Społecznego w ramach Regionalnego
Programu Operacyjnego Województwa Łódzkiego na lata 2014 - 2020

1. Wykonawca zapłaci Zamawiającemu kary umowne:
 - 1) w przypadku odstąpienia Wykonawcy od umowy zobowiązany on jest do zapłaty Zamawiającemu kary umownej w wysokości 20 % wartości umowy brutto dla danego zadania,
 - 2) Zamawiający zobowiązany jest zapłacić Wykonawcy karę umowną w wysokości 20 % wartości umowy brutto dla danego zadania w przypadku odstąpienia od umowy z przyczyn, za które ponosi odpowiedzialność.
2. W przypadku, gdy kara umowna nie będzie rekompensowała szkody poniesionej przez Zamawiającego może on dochodzić odszkodowania uzupełniającego na zasadach ogólnych przewidzianych w Kodeksie Cywilnym.
3. Wykonawca wyraża zgodę na potrącenie kar umownych z wynagrodzenia umownego.

§ 9

1. Spory mogące wyniknąć ze stosunku objętego umową strony poddają pod rozstrzygnięcie rzeczowo właściwego sądu dla Zamawiającego.
2. Umowa została sporządzona w dwóch jednobrzmiących egzemplarzach, z przeznaczeniem: jeden egzemplarz dla Wykonawcy, jeden egzemplarz dla Zamawiającego.
3. Wszelkie zmiany treści umowy wymagają zgody obu stron, wyrażonej na piśmie pod rygorem nieważności.
4. W sprawach nieunormowanych umową mają zastosowanie przepisy Kodeksu Cywilnego.
5. Integralną częścią do niniejszej umowy są :
 - 1) Zapytanie ofertowe do postępowania RPLD.11.03.01-10-0027/15/6/2016
 - 2) Oferta Wykonawcy wraz z załącznikami:
 1. Załącznik nr 2: Szczegółowy opis przedmiotu zamówienia,
 2. Załącznik nr 3: Wykaz dostaw,
 3. Załącznik nr 4: Oświadczenie Wykonawcy o braku powiązań,
 4. Załącznik nr 5: Oświadczenie,
 5. Załącznik nr 6: Oświadczenie,

ZAMAWIAJĄCY

WYKONAWCA

Adres biura projektu:

Zespół Szkół Ponadgimnazjalnych i Placówek Opiekuńczo –Wychowawczych nr 3
ul. Broniewskiego 16, 97-300 Piotrków Trybunalski
Tel: 44 649-57-62, fax: 44 648-65-65 www.zsp3.piotrkow.pl



Realizator Projektu